INFOBRIEF

„Am Morgen des dritten Tages begann es zu donnern und zu blitzen und eine dichte Wolke umgab den Berg. Ein gewaltiger Posaunenschall ertönte, sodass alle Israeliten im Lager vor Angst zitterten.“ — 2. Mose 19,16

Liebe Mitglieder und Freunde der Kirche des Nazareners Gelnhausen!

Ein Mysterium, das anzieht und uns gleichzeitig erzittern lässt — so hat der Religionswissenschaftler Rudolf Otto Gott beschrieben. Ich finde, dass das eine ziemlich gute Beschreibung von Gottes Heiligkeit ist. Wir befinden uns in der Fastenzeit. In dieser Zeit nehmen wir bewusst Dinge aus unserem Leben raus, um den freigewordenen Raum von Gott füllen zu lassen. Dafür wollen wir die kommenden Sonntage damit verbringen, uns Gottes Wesen genauer anzuschauen. Ich freue mich, dass wir dazu am Sonntag von Markus Engel etwas über die Heiligkeit Gottes hören.

Ich wünsche allen ein gutes Wochenende — ER ist der ganz andere!

Mit herzlichen Grüßen,

Berko

Quadrathlon geplant

Am 23. März (diesen Samstag) wird es wieder einen Quadrathlon in der Gemeinde geben. Was ist ein Quadrathlon? Wir werden insgesamt vier Mini-Turniere in verschiedenen Disziplinen durchführen: Tischtennis, Tischkicker, Dart und BeanBag. Dazu würfeln wir immer zwei Personen zufällig zusammen, die gegen andere Teams antreten. Natürlich darf man auch nur zum zuschauen und anfeuern vorbeikommen. Los geht es um 19:00 Uhr im Jugendanbau der Gemeinde.

IT-ler gesucht!

Auch eine Kirche kommt heute nicht mehr ohne Computer aus. Elektronische Datenverarbeitung, Aufzeichnungen der Gottesdienste, PowerPoint-Präsentationen, Korrespondenz, E-Mails uvm. Für all das benutzen wir heute Computer. Für die Betreuung der Anwendungen sucht der Vorstand eine kompetente Person, die sich hier ehrenamtlich einbringen möchte. Wer Interesse hat, wende sich bitte direkt an das Gemeindebüro: *info@kdngelnhausen.de*

Gemeinsame Fastenzeit

Vom Sonntag, 10.03. bis zum Ostersonntag wollen wir als Gemeinde gemeinsam fasten. Hierfür haben wir uns drei Optionen überlegt:

1. Standard: 1-2 Tage in der Woche bis Sonnenuntergang auf Nahrung verzichten

2. Light: Drei Wochen auf einen „Seelentröster“ deiner Wahl verzichten (z.B. Kaffee, Zucker, Serien/Fernsehen, Alkohol etc.)

3. Profi: Drei Wochen lang jeden Tag bis zum Sonnenuntergang auf Nahrung verzichten.

Alle sind herzlich eingeladen, bei dem Fasten mitzumachen und zu entdecken, was es mit dieser ehrwürdigen geistlichen Übung auf sich hat. In der GemeindeApp gibt es die Möglichkeit, einer Gruppe beizutreten. Außerdem ist in der App eine Anleitung zum Fasten hinterlegt.

Hinweis: Bei Unsicherheit, ob Fasten aus gesundheitlichen Gründen möglich ist, bitte vorher mit einem Arzt abklären. Das gilt insbesondere bei bekannten Vorerkrankungen.

Am 12.04. wollen wir gemeinsam das Fastenbrechen mit einem Potluck-Abendessen feiern. Haltet euch den Abend frei und seid dabei! Nähere Infos folgen!

Karfreitagsgottesdienst und Kreuzweg

Herzliche Einladung zu unserem Karfreitagsgottesdienst um 10:30 Uhr im Kirchsaal. Am Nachmittag wird um 16:30 Uhr wieder ein Kreuzweg angeboten werden. In mehreren Stationen werden wir den Leidensweg von Jesus laufend und betend nachvollziehen. Treffpunkt ist der Eingang zum Friedwald bei Lützelhausen.

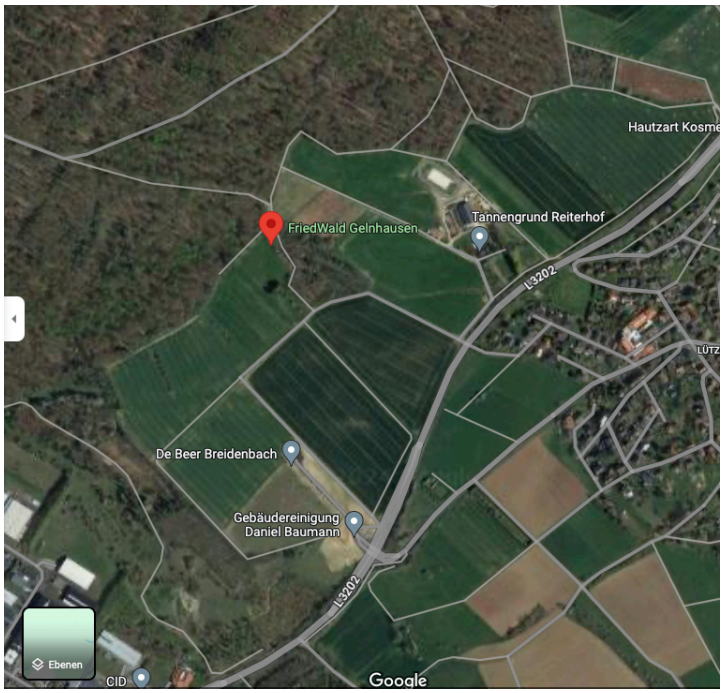

©2024 GeoBasis-DE/BKG

Osterfrühstück

Am Ostersonntag wollen wir wieder gemeinsam das Osterfest um 9:00 Uhr mit einem Frühstück in unserem Gemeindebistro beginnen. Wer dabei sein will, darf sich gerne in die Liste im Foyer des Gemeindezentrums eintragen. Alle sind herzlich eingeladen! Bei Fragen bitte an Susanne Habrich im Gemeindebüro wenden: info@kdngelnhausen.de 06051/2370.

Herzliche Einladung zu unserem Ostergottesdienst!

Aufgrund der technischen Situation im Kino wird der Gottesdienst nur live stattfinden — leider gibt es keine Video-übertragung!

Konzert mit Daniela May

Daniela May hat ein großes Herz für Jesus und für Musik. Am 26. April wird Daniela ein Konzert in unserer Gemeinde geben. Zu dem Konzert könne auch Menschen eingeladen werden, die Jesus noch nicht kennen. Daniela wird Geschichten hinter ihren Songs teilen und dadurch Einblick in ihre Reise mit Gott geben. Wir freuen uns auf einen musikalischen Abend mit Tiefgang – ganz herzliche Einladung!

Karten gibt es an der Abendkasse für 12€. Reservierungen unter info@kdngelnhausen.de.

Termine unserer Gemeinde und des Kirchenbezirks

11.-31. März	Gemeinsame Fastenzeit
23. März	Quadrathlon
24.-30. März	Osterfreizeiten
29. März	Gemeinsamer Kreuzweg an Karfreitag
31. März	Osterfrühstück im Gemeindebistro
1.-7. April	Pastor Berko Hunaeus im Urlaub
12. April	Feier anlässlich des Fastenbrechens
26. April	Konzert mit Daniela May
27. April	60Plus-Nachmittag
5. Mai	Abschluss des Biblischen Unterrichts
19. Mai	Taufgottesdienst zum Pfingstfest
25. Mai	Frauenevent mit Nelli Bangert
29. Juni	60Plus-Frühstück
13.-20. August	Pastor Berko Hunaeus im Urlaub
24. August	60Plus-Sommerfest
30. Aug - 22. Sept	Pastor Berko Hunaeus im Urlaub
23.-26. Sept	Pastorenkonferenz
13. - 16. Okt	Gemeindefreizeit in Rehe, Westerwald
7. Dezember	60Plus-Adventsnachmittag

„Wir wollen im Glauben leben, an der Liebe erkannt werden und eine Stimme der Hoffnung sein.“

Copyright © 2023

Kirche des Nazareners, Gemeinde Gelnhausen e.V.
Frankfurter Straße 16-18
63571 Gelnhausen
Tel.: 06051 2370
E-Mail: info@kdngelnhausen.de
www.kdngelnhausen.de